

QUADRO DE ESQUADRIAS				
CÓD.	DIMENSÃO LARG.(cm) COMPR.(cm)	PEITORIL	ESPECIFICAÇÃO	QUANT.
JANELAS				
J01	150 X 120	110	CORRER / BASCULANTE	02
J02	120 X 120	110	CORRER / BASCULANTE	01
J03	060 X 060	150	BASCULANTE	01
J04	120 X 120	110	CORRER / VENEZIANA	03
PORTAS				
P01	080 X 210	0	ABRIR / ALUMINIO	01
P02	080 X 210	0	ABRIR / MADEIRA	03
P03	060 X 210	0	ABRIR / MADEIRA	01
O rodapé interno da residência terá 07 cm				

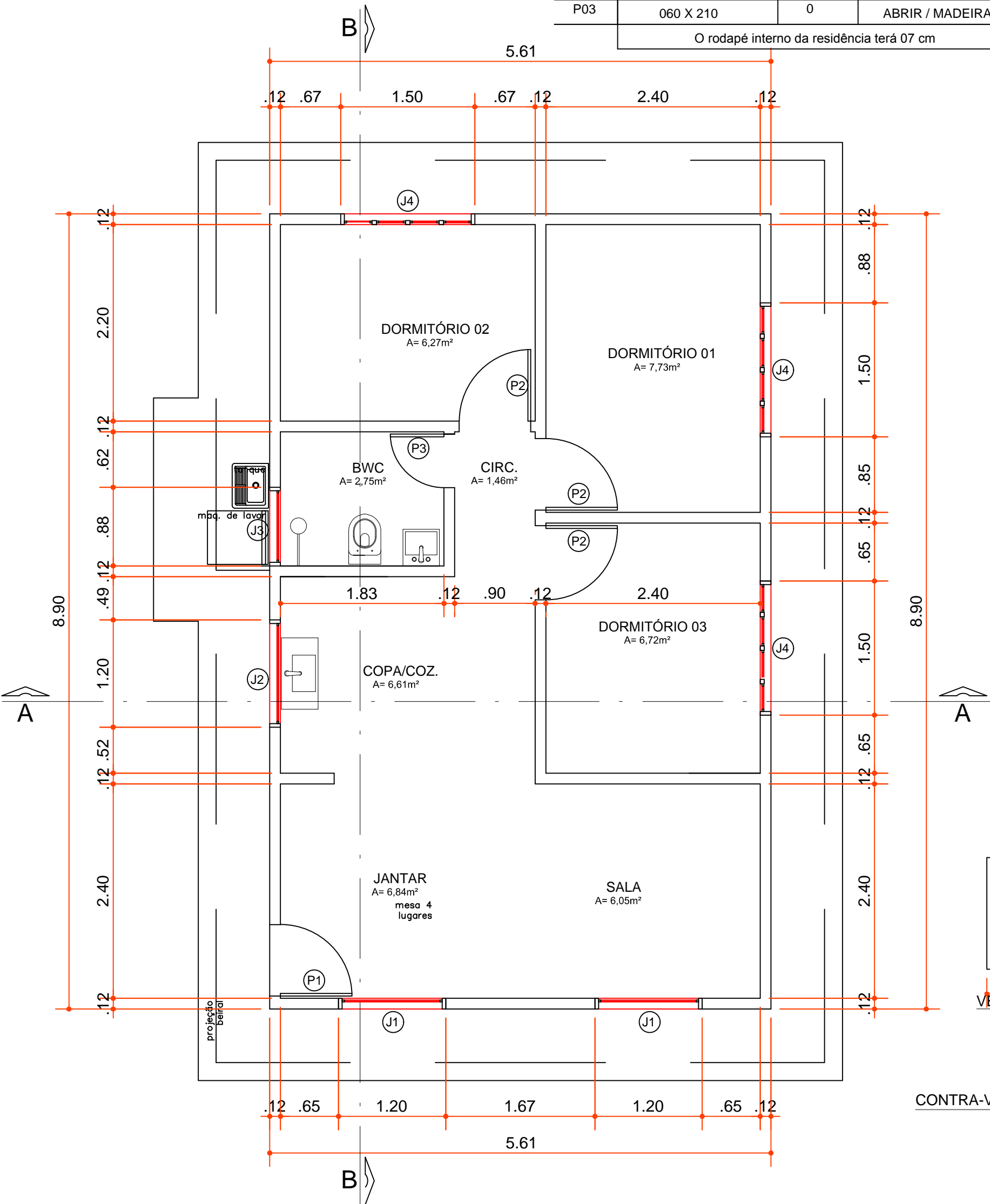

01-PLANTA BAIXA - RESIDENCIA 02
Área: 49,93m²
ESCALA: 1/50

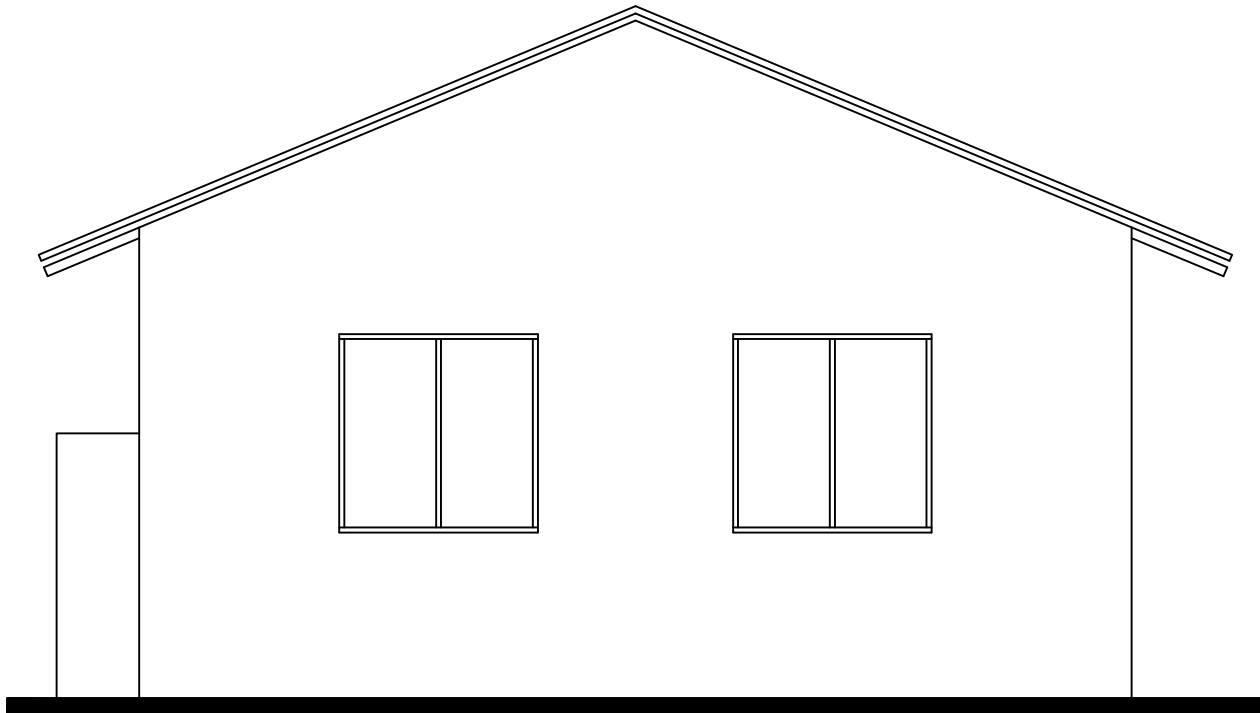

04-FACHADA FRONTAL
ESCALA: 1/50

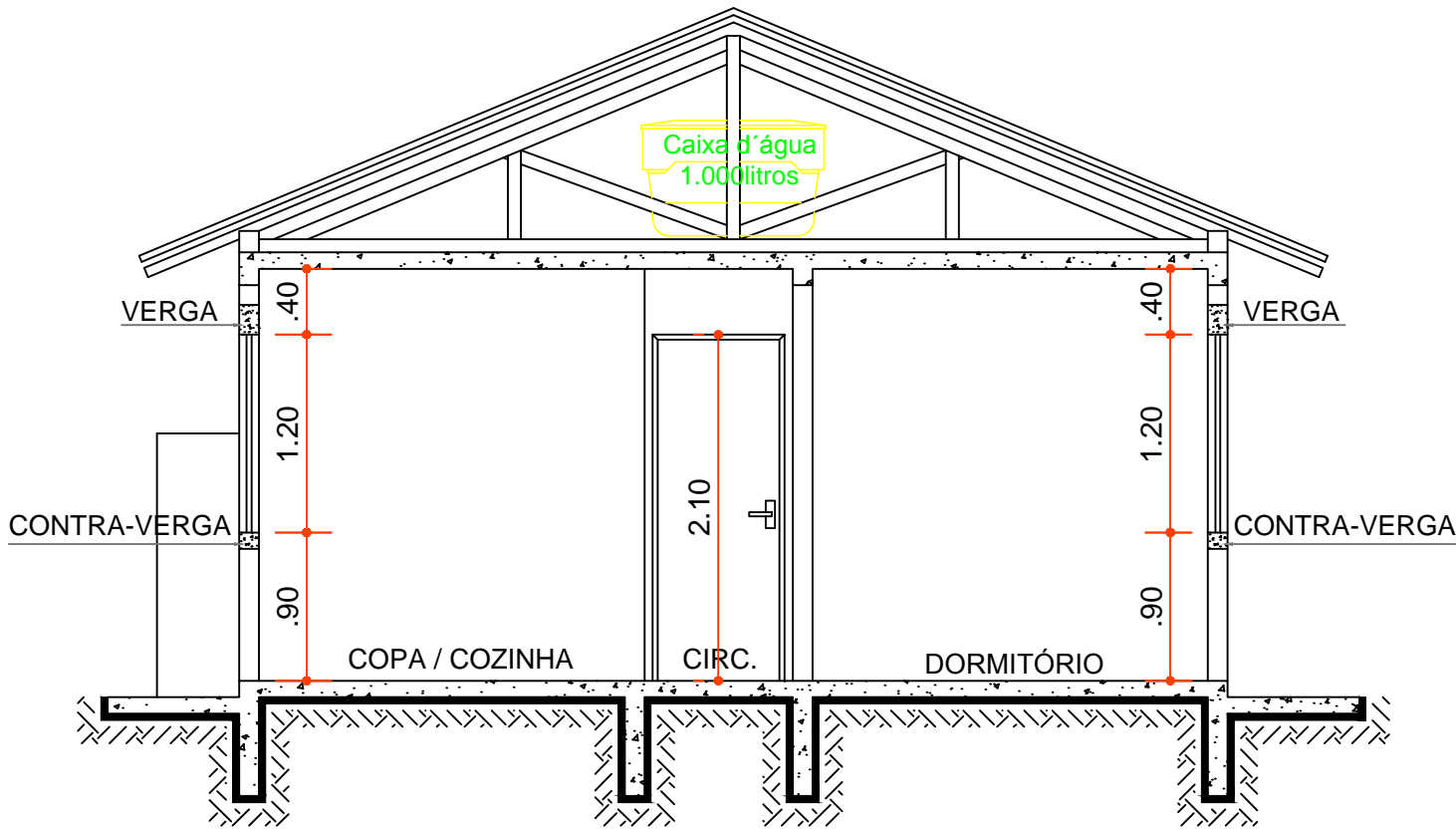

03-CORTE A-A
ESCALA: 1/50

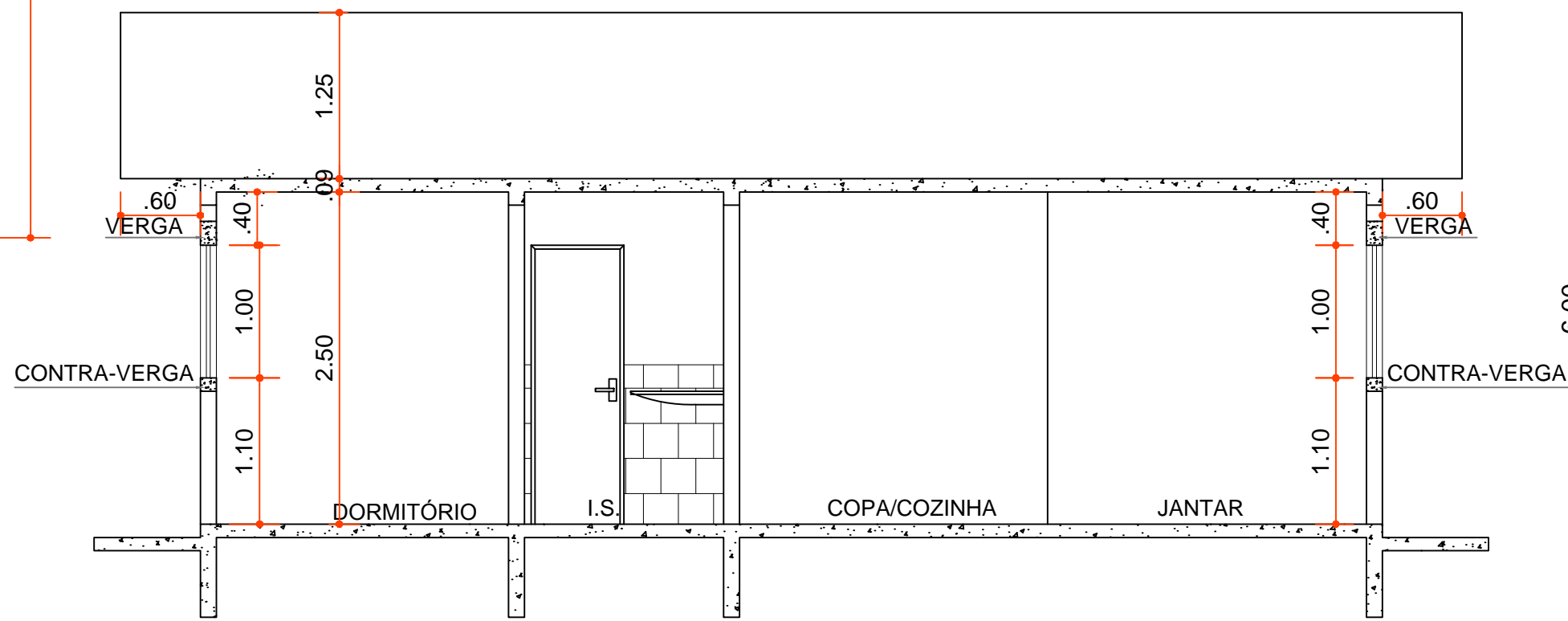

02-CORTE B-B
ESCALA: 1/50

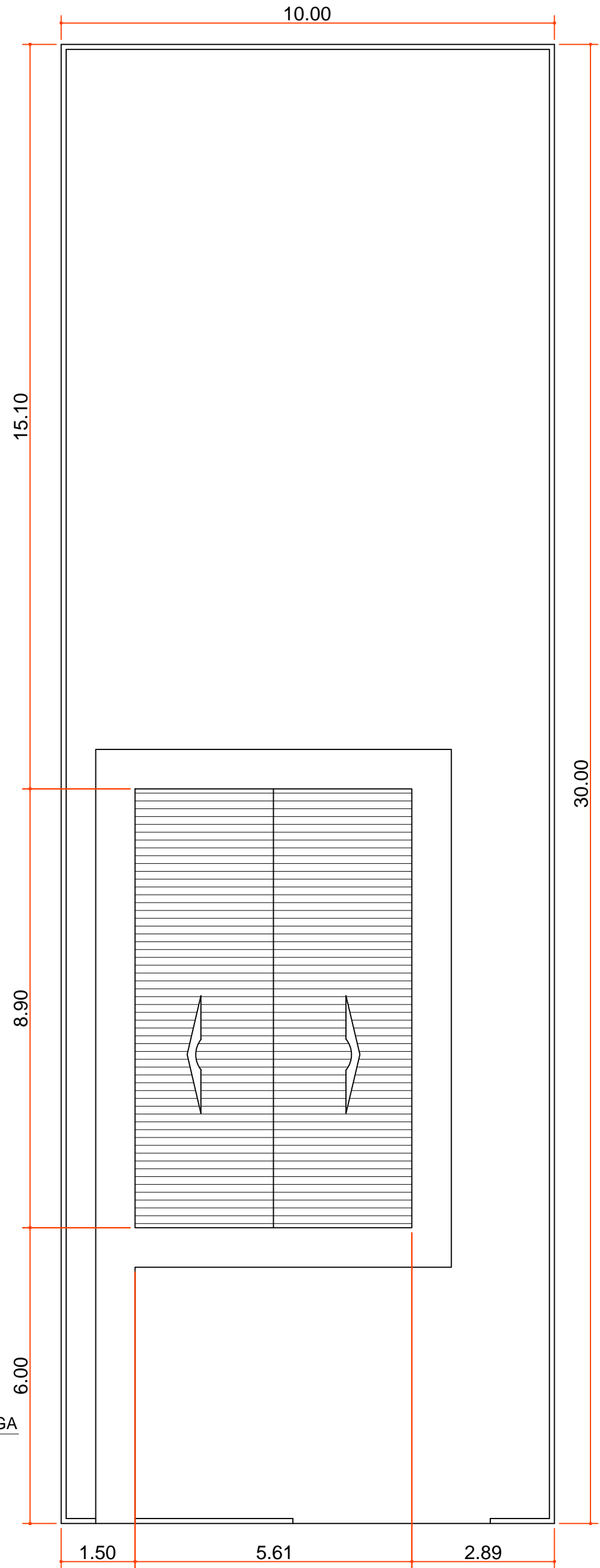

05-PLANTA DE LOCAÇÃO
ESCALA: 1/100

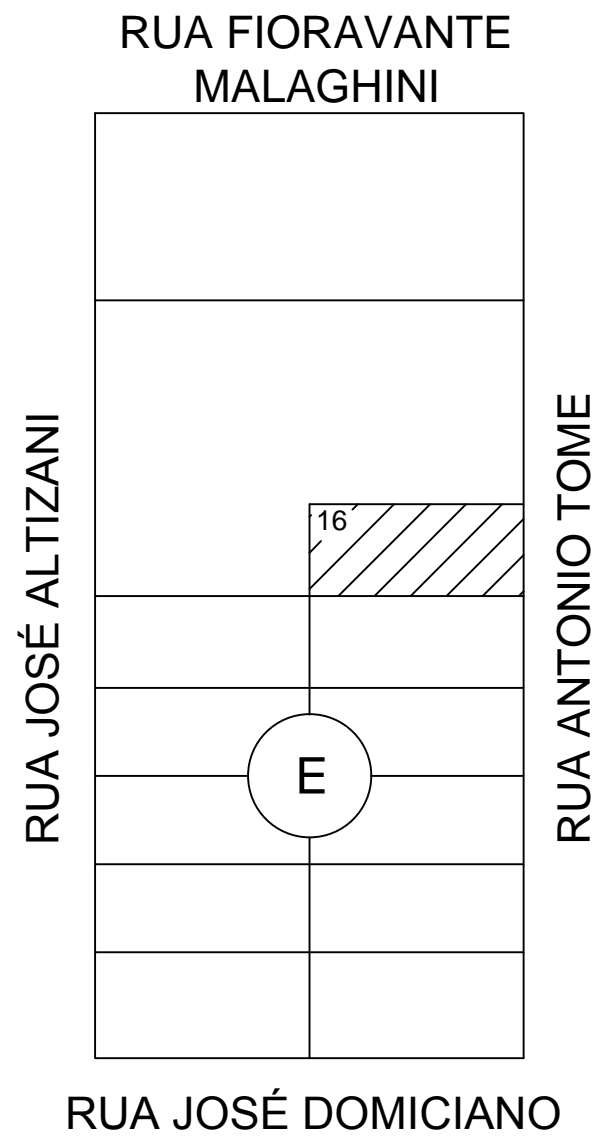

PREFEITURA MUNICIPAL DE BANDEIRANTES
SECRETARIA MUNICIPAL DE OBRAS E SERVIÇOS URBANOS

PROJETO PARA CONSTRUÇÃO DE UMA RESIDENCIA UNIFAMILIAR EM ALVENARIA

OBRA: **Construção de uma Residencia 02**

PROP: **Prefeitura Municipal de Bandeirantes**

LOCAL: **Rua Antonio Tome - Lot. Domingos Zambon**
Quadra: E - Lote: 16
Bandeirantes-Pr
ABRIL / 2021

ARQUIVO :
DESENHISTA : RAFAEL PORTE MARTINS
REFERÊNCIA :
FOLHA :
ESCALA : 1:50
FORMATO : DWG

PROJETO ARQUITETÔNICO

PROJETO:

PROPRIETÁRIO :
JAELOS RAMALHO MATTA - PREFEITO MUNICIPAL

UNICA

APROVAÇÃO: